

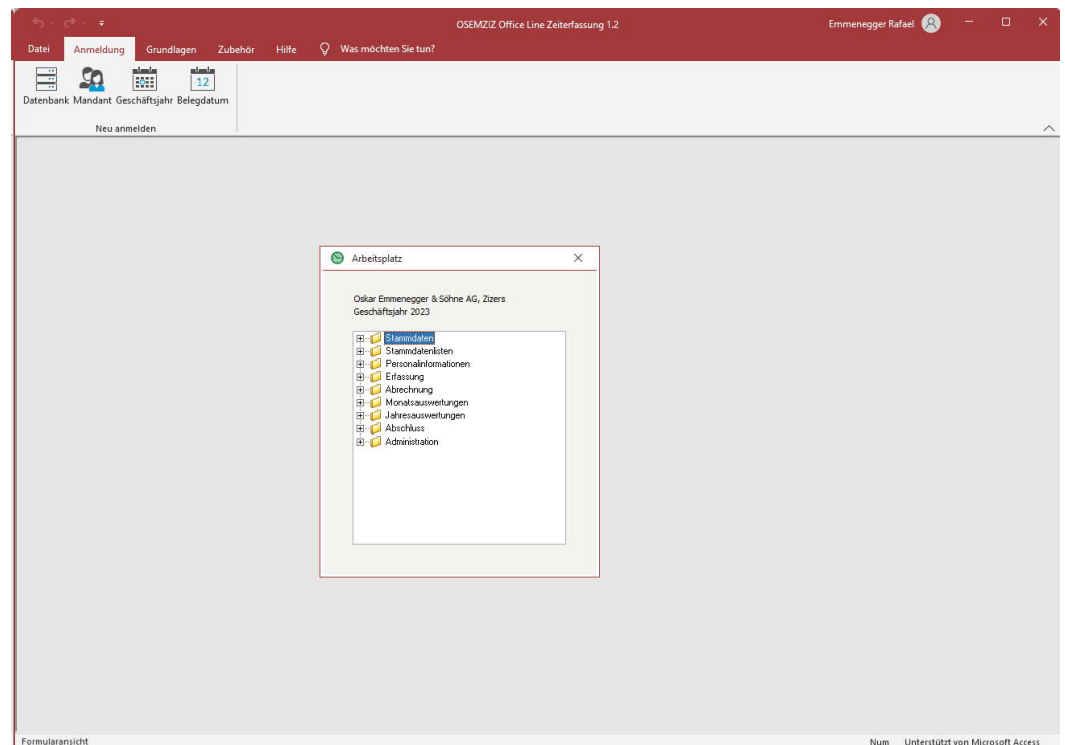

OSEMZIZ Office Line Zeiterfassung

Software



Die Zeiterfassung mit der Option Schichtmanagement beinhaltet einzigartige Möglichkeiten. Die Abbildung verschiedener Abrechnungskreise, Standorte, Abteilungen oder Filialen sind möglich. Sämtliche Auswertungen können gesondert nach diesen erstellt werden. Bei der Sollzeit werden Feiertage, Ferien und bezahlte Abwesenheiten automatisch abgezogen. Fixe «Ausser Haus» Zeiten wie zum Beispiel Gewerbeschule, Weiterbildung, Kurse etc. lösen automatische Stempelzeiten aus. Ein allfälliger Import von Stempeldaten aus Drittsystemen kann jederzeit zusätzlich implementiert werden. Monats- und Jahresabrechnung können als PDF automatisch via E-Mail versendet werden. Vollständige Tobit David Integration.



OSEMZIZ Office Line Zeiterfassung

Software



Ist die Salärabrechnung installiert werden die abgeschlossenen Stunden- und Feriensaldo direkt in den Salärbeleg übernommen. Die Personaldaten werden gemeinsam mit der Salärabrechnung genutzt.

Eine intuitive, selbsterklärende Erfassung und Bedienung sind durchgängig gegeben.

Die Zeiterfassung mit Schichtmanagement ist ein integrales Produkt des Office Line ERP-Systems.

Kurzübersicht

- Personalverwaltung
- Stundenabrechnungen in Abrechnungskreisen
- Versetztes Monatsende pro Abrechnungskreis möglich
- Direkter Mailversand von Belegen
- Frei definierbare Zeit- und Schichtmodelle
- Innerhalb einer Schicht können verschiedene Tarife erstellt werden
- Fixe «Ausser Haus» Zeiten, können frei definiert werden
- Auswertungen wie z.B. Monats- und Jahresrechnung
- Personalinformation wie z.B. Geburtstag- und Jahrgängerliste
- Zeiterfassung am PC
- Zeiterfassung mittels Erfassungsterminal
- Zeitkonto mit Präsenz- und Feriensaldo

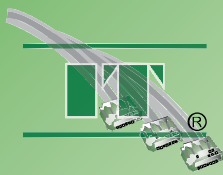

OSEMZIZ Office Line Zeiterfassung

Software



Personalstamm

Der Personalstamm ist zugleich das Personalinformationssystem mit vielen interessanten Funktionen.

Müssen während Pausen oder anderen Arbeitsunterbrüchen, aus- und eingestempelt werden, kann zum Beispiel die gesetzliche Pausenzeit automatisch der Ist-Zeit dazugerechnet werden. Um kleine tägliche Differenzen zu verhindern, kann bei der Ist- oder Soll-Zeit eine Karenzzeit definiert werden.

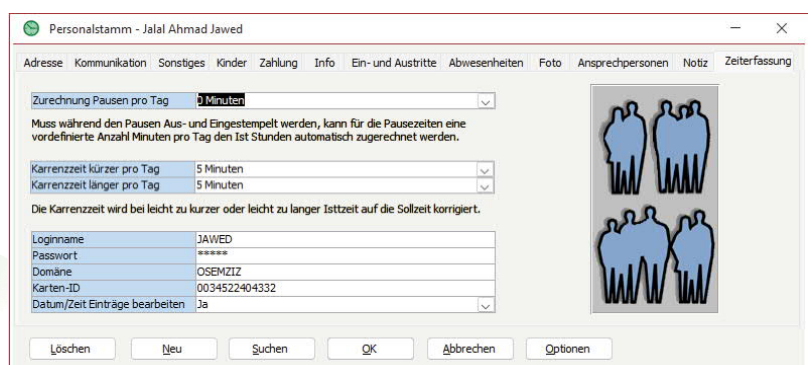
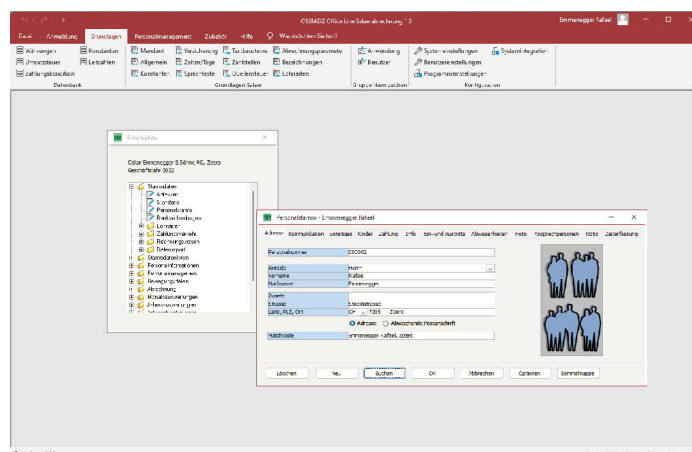



OSEMZIZ Office Line Zeiterfassung

Software



Zeiten

Die Sollzeiten werden anhand des Arbeitszeitmodells oder bei der Option Schichtabrechnung auch anhand des Schichtmodells berechnet.

Zeiten/Tage

Arbeitszeiten Pensum Feiertage Schichtmodell Schichten Schichttarif

Arbeitszeitmodelle

Schlüssel	Bezeichnung
1	100%, Montag bis Freitag
2	80%, Montag bis Donnerstag
3	50%, Montag bis Freitag
4	80%, Montag, Mittwoch
999	Unregelmässig

Löschen Neu

Arbeitszeitmodelle bearbeiten

Nummer 1 Matchcode 100%, Montag bis Freitag

OK Abbrechen

Montag	8.50	Tag	8.50
Dienstag	8.50	Woche	42.50
Mittwoch	8.50	Monat	180.63
Donnerstag	8.50		
Freitag	8.50		
Samstag	0.00		
Sonntag	0.00		

Zeiten/Tage

Arbeitszeiten Pensum Feiertage Schichtmodell Schichten Schichttarif

Schichten

Schlüssel	Bezeichnung
SSM	Standardschichtmodell

Löschen Neu

Schichtmodell ab 2020/01

Grundlagen Montag Dienstag Mittwoch Donnerstag Freitag Samstag Sonntag

Schicht 1	Tagschicht	Von 08:00	Bis 12:00
Schicht 2	Tagschicht	Von 13:30	Bis 18:00
Schicht 3		Von	Bis
Schicht 4		Von	Bis
Schicht 5		Von	Bis
Schicht 6		Von	Bis

Die Bearbeitung der Periode 2020/01 ist gesperrt. OK Abbrechen



OSEMZIZ Office Line Zeiterfassung

Software



Erfassung

Stunden und Ferien können nachbearbeitet oder korrigiert werden.
Fehlende Stempelzeiten oder Buchungsfehler können einfach gefunden werden.

Stundenenerfassung

Mitarbeiter: Emmenegger Rafael, Zizers
Nummer: 000002
Periode: 2022/09 Von: 01.09.2022 Bis: 30.09.2022

Übersicht: Stunden/Ferien

Bewegung	Datum	Zeit	Überstd.	Bemerkung
Beginn	15.09.2022	13:10	Nein	
Ende	15.09.2022	12:16		
Beginn	15.09.2022	08:15	Nein	
Ende	14.09.2022	18:10		
Beginn	14.09.2022	13:18	Nein	
Ende	14.09.2022	12:13		
Beginn	14.09.2022	08:19	Nein	
Ende	13.09.2022	18:10		
Beginn	13.09.2022	13:12	Nein	
Ende	13.09.2022	12:10		
Beginn	13.09.2022	08:15	Nein	
Ende	12.09.2022	18:10		
Beginn	12.09.2022	13:10	Nein	
Ende	12.09.2022	12:07		
Beginn	09.09.2022	08:15	Nein	
Ende	08.09.2022	18:10		
Beginn	08.09.2022	13:00	Nein	
Ende	08.09.2022	12:15		
Beginn	08.09.2022	08:00	Nein	
Ende	07.09.2022	18:15		
Beginn	07.09.2022	13:10	Nein	

Stundenenerfassung Details

Mitarbeiter: Emmenegger Rafael, Zizers
Nummer: 000002
Periode: 2022/09 Von: 01.09.2022 Bis: 30.09.2022

Details

Bewegung:
Datum: 15.09.2022
Zeit: 13:10
Überstunden:
Bemerkung:

Geht die Buchung exakt bis Tagesende, so ist 00:00 als Ende Buchung einzugeben.
Diese Eingabe wird beim Verlassen des Feldes automatisch auf 24:00 geändert.

Begin/Ende Reihenfolge prüfen

Mitarbeiter: Emmenegger Rafael, Zizers
Nummer: 000002
Periode: 2022/09 Von: 01.09.2022 Bis: 30.09.2022

Übersicht

Überschneidende Buchungen

Ende vom 15.09.2022, 12:16 überschneidet sich mit dem Ende vom 15.09.2022, 13:00 !

Vorschau Drucker ... Drucken Suchen OK

OK Abbrechen

Neu Bearbeiten Suchen OK



OSEMZIZ Office Line Zeiterfassung

Software



Feiertage

Die Feiertage werden der Sollzeit automatisch abgezogen. Die Feiertage können pro Kanton als obligatorisch definiert werden. Sind in einem Kanton je nach Gemeinde unterschiedliche Feiertage vorhanden, können für die abweichenden Gemeinden eigene Kalender definiert und den Mitarbeiter zugeordnet werden.

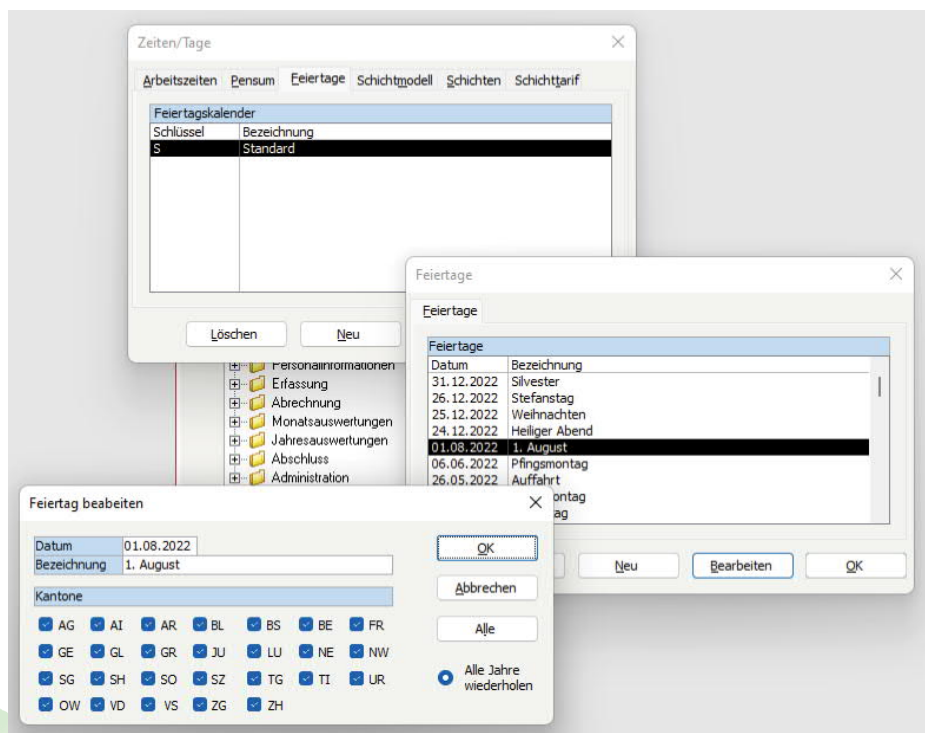



OSEMZIZ Office Line Zeiterfassung

Software



Abwesenheiten

Betriebsferien oder gemeinsame Abwesenheiten können anhand von Abrechnungskreis, Standort, Abteilung und Personalgruppe automatisch bei den betroffenen Mitarbeiter erzeugt werden.

Beim Mitarbeiter können fixe Abwesenheiten vordefiniert werden, die automatisch Buchungen erzeugen. Diese können nach Kalenderwochen vordefiniert werden.

The screenshot displays the 'Ferien Assistent' (Holiday Assistant) window, which is used for managing absences. It features a sidebar with icons for 'Ferien Assistent', 'Abrechnung', 'Monatsauswertungen', and 'Jahresauswertungen'. The main area contains a list of selection criteria: 'Abrechnungskreis' (set to '<Alle>'), 'Standort', 'Abteilung' (set to 'IT - Services'), and 'Personalgruppe'. Below these is a 'Status:' field. At the bottom, there are buttons for 'Datum', 'Vorschau' (checked), 'Drucker...', 'Drucken', 'Abbrechen', and 'Start'.

Overlaid on the bottom right is the 'Abwesenheit bearbeiten' (Edit Absence) window. It shows the 'Abwesenheit Beginn' (Absence Start) as '24.12.2022' and the 'alte Ferien' (old holidays) as '1.2023'. It has 'OK' and 'Abbrechen' buttons.

At the bottom of the screenshot is a table titled 'Ausser Haus Zeiten ab 2023/02' (Out of House Times from 2023/02). The table has columns for days of the week (Montag, Dienstag, Mittwoch, Donnerstag, Freitag, Samstag, Sonntag) and rows for different locations (Ausser Haus 1 to 6). Each row has 'Von' (From) and 'Bis' (Until) time slots.

	Montag	Dienstag	Mittwoch	Donnerstag	Freitag	Samstag	Sonntag
Ausser Haus 1	Gewerbeschule						
Von	08:00						
Bis	12:00						
Ausser Haus 2	Gewerbeschule						
Von	13:30						
Bis	18:00						
Ausser Haus 3							
Von							
Bis							
Ausser Haus 4							
Von							
Bis							
Ausser Haus 5							
Von							
Bis							
Ausser Haus 6							
Von							
Bis							



OSEMZIZ Office Line Zeiterfassung

Software



Abrechnung

Es stehen bis 99 Abrechnungskreise zur Verfügung die getrennt oder gemeinsam abgerechnet werden können. Bei Fehlern kann die Abrechnung storniert werden. Es sind pro Abrechnungskreis versetzte Zeitperioden möglich. Bei Personen im Stundenlohn können automatisch in der Salärabrechnung die Stundenlöhne erzeugt werden.

Alle Korrespondenzformulare sind in den Sprachen Deutsch, Französisch, Italienisch, Englisch und Rumantsch Grischun als Standard vorhanden.



OSEMZIZ Office Line Zeiterfassung

Software



Zeiterfassung am PC

Buchungen können einfach über den Desktop Client auf dem PC erfasst werden. Der aktuelle Stunden- und Ferien-Saldo bis zum Ende des Vortages kann direkt betrachtet werden.

Buchung

Buchung Saldo

Name Emmenegger Rafael, Zizers

Letzte Buchung

Datum und Zeit	15.09.2022	18:15
Buchung	Ende / Gehen	

Aktuelle Buchung

Datum und Zeit	15.09.2022	23:55
Buchung	Beginn / Kommen	
Überstunden	Nein	
Bemerkung		

☒ Nach Buchen schliessen

Buchung

Buchung Saldo

Saldo per 14.09.2022 23:59

Stunden

Soll	85:00	Vortrag	-7:17
Ist	158:08	Saldo	65:51

Ferien

Guthaben	11.00
Bezug	0.00
Saldo	11.00

☒ Nach Buchen schliessen



OSEMZIZ Office Line Zeiterfassung

Software



Zeiterfassung am Terminal

Die Buchung kann auch mittels RFID Karte oder Barcode Scanner am Terminal erstellt werden. Das 8 Zoll Terminal mit Touch-Screen kann aufgestellt oder an die Wand montiert werden. Der RFID Leser ist unten am Terminal. Auch da kann der aktuelle Saldo bis zum Ende des Vortages direkt betrachtet werden.

Das Terminal kann mit der HighPower PoE Option mit Strom via Netzkabel versorgt werden. Die RFID Karten können auch mit einer Zutrittskontrolle kombiniert werden.



Buchung

Emmenegger Rafael, Zizers

Saldo per	15.09.2022	23:59
Stunden		
Soll	93:30	Ist 161:24
Vortrag	-7:17	Saldo 60:37
Ferien Tage		
Guthaben	11.00	
Bezug	0.00	
Saldo	11.00	

Letzte Buchung

Datum/Zeit	15.09.2022	18:15
Buchung	Ende / Gehen	

Aktuelle Buchung

Datum/Zeit	16.09.2022	00:16
------------	------------	-------

Online

Power



OSEMZIZ Office Line Zeiterfassung

Option Schichtmanagement

Software



Mit unserer Option Schichtmanagement haben Sie die einzigartige Möglichkeit individuelle Schichtmodelle nach Ihren Wünschen zu definieren. Sie werden begeistert sein von den vielfältigen Schichten die frei definiert werden können. Jede Schicht kann an verschiedenen Zeiten zu verschiedenen Schichttarifen zugeordnet werden, so dass Sie die Freiheit haben für jede Phase des Tages den gewünschten Tarif festzulegen.

Die Zeiterfassung mit Schichtmanagement ist ein integrales Produkt des Office Line ERP-Systems.

Schichtmodell

Mit dem Schichtmanagement können komplexe Schichten abgebildet und erzeugt werden. Es können diverse Schichtmodelle erstellt werden. Die Schichten können sogar pro Kalenderwoche vordefiniert werden.

The screenshot displays the 'Zeiten/Tage' software interface. The 'Schichtmodell' tab is active, showing a table with columns 'Schichten', 'Schlüssel', and 'Bezeichnung'. The table contains one entry: 'SSM' with 'Standardschichtmodell'. Below the table is a 'Löschen' button. In the foreground, the 'Schichtmodell ab 2020/01' window is open, showing a grid for defining shift models for each day of the week. The 'Montag' column is selected, and the 'Tagschicht' is defined for the first three shifts. The first shift is from 08:00 to 12:00, the second from 13:30 to 18:00, and the third is empty. The other shifts are also empty. At the bottom, there is a message: 'Die Bearbeitung der Periode 2020/01 ist gesperrt.' and buttons for 'OK' and 'Abbrechen'.

Schichten	Schlüssel	Bezeichnung
	SSM	Standardschichtmodell

Löschen

Schichtmodell ab 2020/01

Grundlagen	Montag	Dienstag	Mittwoch	Donnerstag	Freitag	Samstag	Sonntag
Schicht 1	Tagschicht						
Von	08:00						
Bis	12:00						
Schicht 2	Tagschicht						
Von	13:30						
Bis	18:00						
Schicht 3							
Von							
Bis							
Schicht 4							
Von							
Bis							
Schicht 5							
Von							
Bis							
Schicht 6							
Von							
Bis							

Die Bearbeitung der Periode 2020/01 ist gesperrt. OK Abbrechen



OSEMZIZ Office Line Zeiterfassung

Software



Schichttarife

Es können diverse Schichttarife erstellt werden. Diese können für die Salärabrechnung den entsprechenden Lohnarten zugeordnet werden. Ebenso können verschiedene Schichten erstellt werden, die im Schichtmodell zu verschiedenen Zeiten zugeordnet werden. Wiederum kann man innerhalb der Schicht zu verschiedenen Zeiten verschiedene Tarife anwenden.

Zeiten/Tage

Arbeitszeiten Pensum Feiertage Schichtmodell Schichten Schichttarif

Schichttarife	
Schlüssel	Bezeichnung
ZN	Nachttarif
NT	Normaltarif
ZS	Sonntagstarif

Löschen

Schichten bearbeiten

Schicht

Schlüssel: NS
Matchcode: Nachtschicht
Gruppe: Sonderschichten

Diese von bis Zeiten sind hierfür gedacht, falls in einer Schicht zu verschiedenen Zeiten verschiedene Tarife existieren. Klicken Sie für bitte auf diesen Text und lesen Sie diesen genau.

OK Abbrechen

Von		Bis		Tarif	
Zeit 1	00:00	Zeit 1	24:00	Tarif 1	Nachttarif
Zeit 2		Zeit 2		Tarif 2	
Zeit 3		Zeit 3		Tarif 3	
Zeit 4		Zeit 4		Tarif 4	
Zeit 5		Zeit 5		Tarif 5	
Zeit 6		Zeit 6		Tarif 6	

Schichttarif bearbeiten

Schlüssel: ZN
Bezeichnung: Nachttarif
Gruppe: Tarife mit Zulagen

OK Abbrechen

Normale Stunden

Lohnart Stundenlohn	10006	Q
Zulage Stundenlohn		Q
Zulage Monatslohn	10036	Q

Überstunden:

Lohnart Stundenlohn	10006	Q
Zulage Stundenlohn	10036	Q
Überstundenzulage Stundenlohn		Q
Überstunden Monatslohn	10006	Q
Zulage Monatslohn	10036	Q
Überstundenzulage Monatslohn		Q

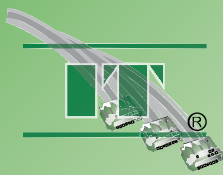

OSEMZIZ Office Line Zeiterfassung

Software



Schichtzuordnung

Im Personalstamm kann definiert werden welcher Mitarbeiter zu welchem Schichtmodell gehört und woher die Sollzeiten bezogen werden. Das kann für jede Kalenderwoche schon im Voraus definiert werden. Die Soll-Zeiten können vom Schichtmodell oder vom Zeitmodell bezogen werden.

Abrechnungsperiode

Jahr	2020	
Periode	2020/01	

Die Periode ist im Format Jahr/Wochennummer (JJJJ/WW).

Bearbeiten
Abbrechen
Löschen
Neu

Neue Periode

Periode 2022/50

Ok
Abbrechen

Bitte geben Sie die neue Periode ein, die zu erstellen ist. Die neuen Parameter gelten ab der eingetragenen Periode.

Die Periode ist im Format Jahr/Wochennummer (JJJJ/WW).

Personalstamm Abrechnungsparameter ab 2022/50

Zeiterfassung

Schicht

Schichtbetrieb	Ja	
Schichtmodell	Standardschichtmodell	

Zeiten

Soll-Stunden Herkunft	Schichtmodell	
-----------------------	---------------	--

OK
Abbrechen



OSEMZIZ Office Line Zeiterfassung

Software



Kompatibilität

Die Software ist zu folgenden Anwendungen kompatibel:

- Sage 100

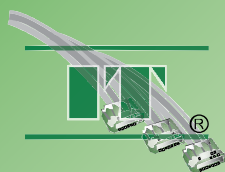

OSEMZIZ Office Line Zeiterfassung

Software



Preisliste

Zeiterfassung bis 10 Mitarbeiter	Fr.	550.00
Zeiterfassung bis 25 Mitarbeiter	Fr.	790.00
Zeiterfassung bis 50 Mitarbeiter	Fr.	1'350.00
Zeiterfassung bis 75 Mitarbeiter	Fr.	1'950.00
Zeiterfassung bis 100 Mitarbeiter	Fr.	2'550.00
Zeiterfassung bis 125 Mitarbeiter	Fr.	2'950.00
Zeiterfassung bis 150 Mitarbeiter	Fr.	3'650.00
Zeiterfassung unbeschränkt Mitarbeiter	Fr.	4'950.00

Zeiterfassungsterminal	Fr.	850.00
RFID Lesegerät für den PC	Fr.	92.00
RFID Karte blanko	Fr.	2.95
RFID Design Schlüsselanhänger	Fr.	8.25

Die Option Schichtmanagement ist ein Aufpreis von 50% auf das jeweilige Paket.

Die Preise sind inkl. MWST.

Eine Softwaremiete oder das ganze als gehostete Softwarelösung ?
Preise auf Anfrage.



OSKAR EMMENEGGER & SÖHNE AG
IT - SERVICES

Stöcklistrasse · CH-7205 Zizers

Telefon 081 - 307 22 02
Telefax 081 - 307 22 52

Email mail@it-services.tv
WWW <http://www.it-services.tv>



OSEMZIZ Office Line Zeiterfassung

Software



Oskar Emmenegger & Söhne AG
IT - Services
Stöcklistrasse
CH-7205 Zizers

Telefon: +41 81 3072202
Telefax: +41 81 3072252
E-Mail: mail@it-services.tv
Internet: <http://www.it-services.tv>