

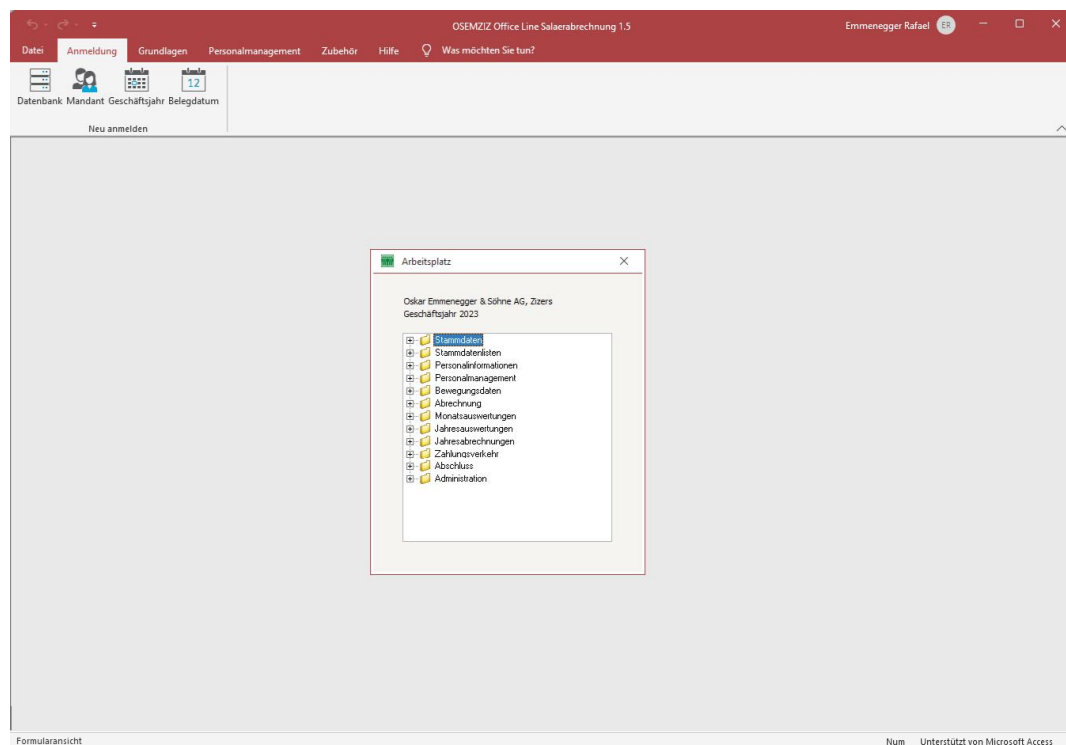

OSEMZIZ Office Line Salärabrechnung

Software



Die Salärabrechnung und Personalverwaltung mit weitgreifenden Möglichkeiten. Nebst der klassischen gesetzlichen Lohnabrechnung wie AHV, ALV, BU, NBU, BVG, Krankentaggeld, Krankenkasse, Quellensteuer und Kinderzulagen aller 26 Kantone, beinhaltet diese Programm noch einiges mehr. Spesenabrechnung, Ferienverwaltung sowie Stundenverwaltung mit Zeitmodell und Feiertagskalender sind ebenfalls im Softwarepaket enthalten. Die Salärabrechnung oder Salärauszahlung ist in Fremdwährung möglich. Abbildung verschiedener Abrechnungskreise, Standorte, Abteilungen oder Filialen sind möglich. Sämtliche Auswertungen können nach diesen Kriterien getrennt ausgewertet werden.

Die Salärabrechnung und Personalverwaltung ist ein integrales Produkt des Office Line ERP-Systems.



OSEMZIZ Office Line Salärabrechnung

Software



Jahresabrechnungen der Sozial- und Personalversicherungen sind inklusive automatischen Versand möglich. ELM Export, Lohnabrechnung, Lohnausweis und Jahresabrechnung können als PDF automatisch via E-Mail versendet werden. Zusätzlich ist eine vollständige Tobit David Integration vorhanden.

Eine intuitive, selbsterklärende Erfassung und Bedienung sind durchgängig gegeben.

Die Salärabrechnung ist ein integrales Produkt des Office Line ERP-Systems.

Kurzübersicht

- Personalverwaltung
- Lohnabrechnungen in Abrechnungskreisen
- Direkter Mailversand von Belegen
- Frei definierbarer Lohnartenstamm mit diversen Berechnungsarten
- Auswertungen wie z.B. Lohnjournal und -Rekapitulation
- Notizblöcke und Personaldossier
- Personalinformation wie z.B. Geburtstag- und Jahrgängerliste
- Abrechnung von Sozialversicherungen (AHV, UV, KTG, BVG)
- Automatische Quellensteuerberechnung
- Automatische Erstellung und Versand von Lohnausweisen
- Zeitkonto mit Präsenz- und Feriensaldo
- Direkte Verbuchung im Rechnungswesen mit Kostenrechnung
- ELM - Elektronisches Lohnmeldesystem (in Bearbeitung)
- Der ganze Mandant kann in Fremdwährung verwaltet und abgerechnet werden. Die gesetzlichen Abrechnungen erfolgen in Schweizer Franken

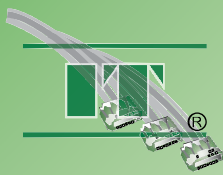

OSEMZIZ Office Line Salärabrechnung

Software



Personalstamm

Der Personalstamm ist zugleich das Personalinformationssystem mit vielen interessanten Funktionen. Der zentrale Personalstamm wird für die Salärabrechnung und Zeiterfassung gemeinsam verwendet. Ist die Zeiterfassung installiert, können so personenbezogene Zeiterfassungsstammdaten in der Salärabrechnung erfasst werden.

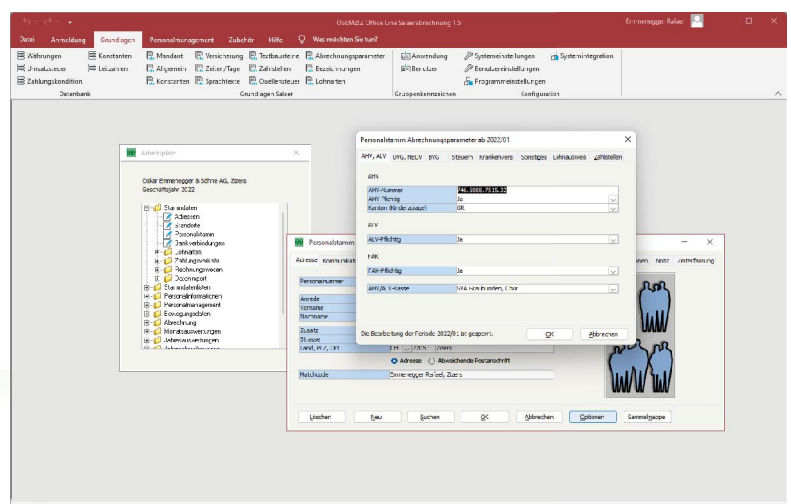
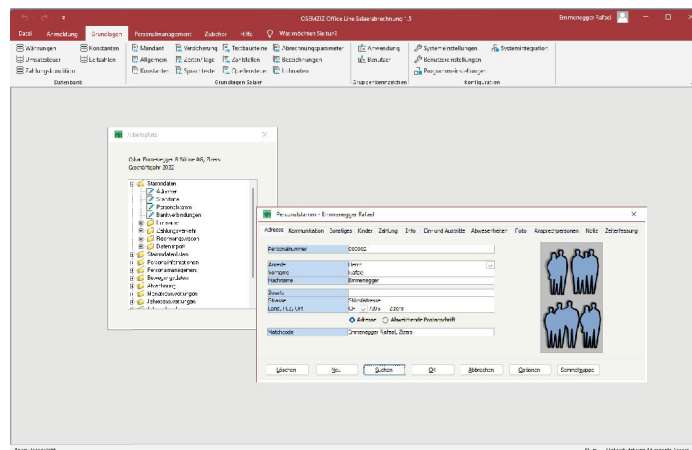



OSEMZIZ Office Line Salärabrechnung

Software

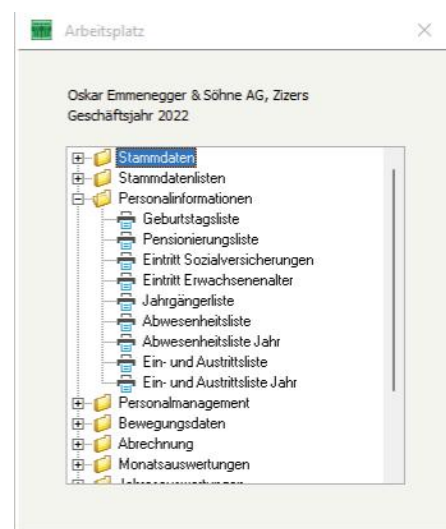
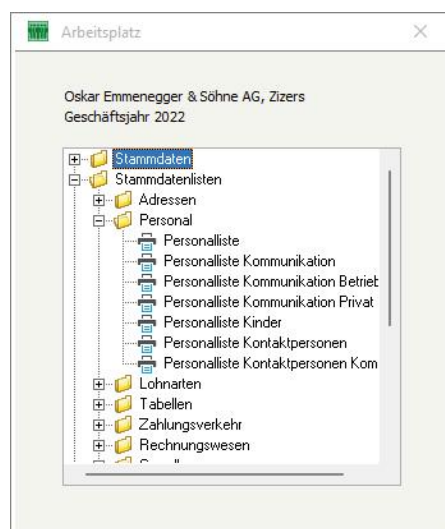

Diverse Personallisten und -informationen so wie unterschiedliche Auswertungsmöglichkeiten gehören dazu.

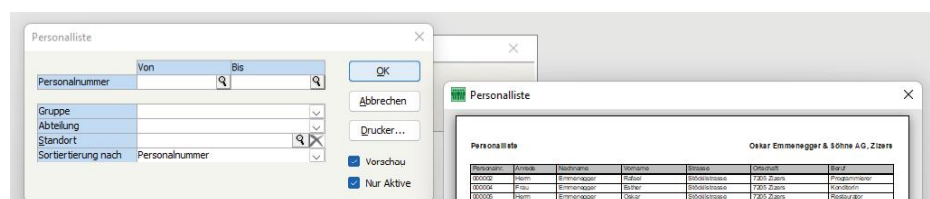



OSEMZIZ Office Line Salärabrechnung

Software



Lohnartenstamm

Ein flexibler Lohnartenstamm bei welchem Sie eigene Lohnarten erfassen, bestehende ändern oder kopieren können. Änderungen können Sie mit „ab Periode“ im Voraus erfassen. Es stehen verschiedene Berechnungsformeln und individuelle Abrechnungstabellen zur Verfügung.

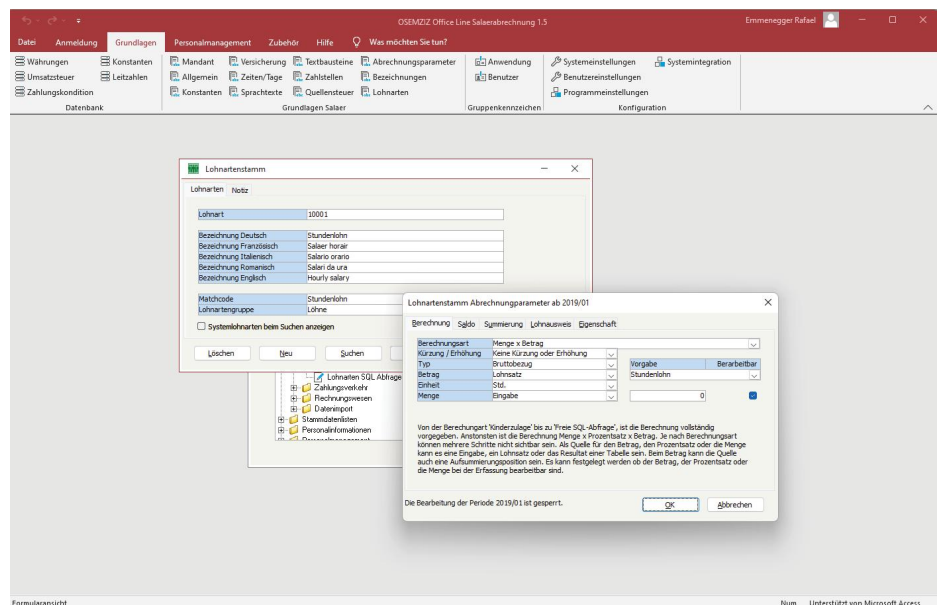

Eine Aufsummierung der Summen auf verschiedene Sparten ist sogar möglich.

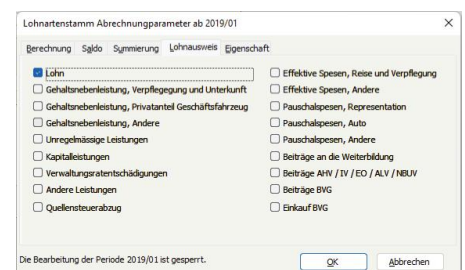
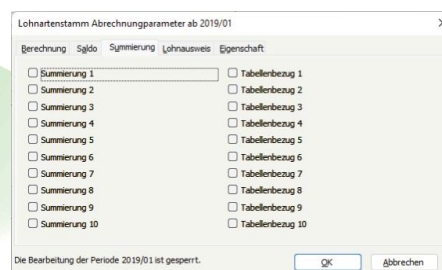



OSEMZIZ Office Line Salärabrechnung

Software



Lohnerfassung

Für die Abrechnung stehen feste Lohnarten zur Verfügung die mit „ab Periode“ bereits im Voraus erfasst werden können.

Lohndatenerfassung, feste Be- und Abzüge

Mitarbeiter: Hans-Michael Ziem
Nummer: 000114

Übersicht

Nummer	Lohnart	Von	Bis	Menge	Einzelbetrag
10000	Monatslohn	2022/08	2022/07	1	1450,00
10000	Monatslohn	2021/08	2022/07	1	1250,00
10000	Monatslohn	2020/08	2021/07	1	1050,00
10000	Monatslohn	2019/01	2020/07	1	950,00

Feste Bezüge können vordefiniert werden. Spesen, Stundenlohn und viele weitere Lohnarten können pro Monat erfasst werden. Im weiteren können feste Bezüge auf einen bestimmten Monat oder Periode definiert werden.

Lohndatenerfassung

Mitarbeiter: Hans-Michael Ziem
Nummer: 000004
Periode: 2021/03 Periode ist abgerechnet

Übersicht: Stunden/Ferien

Nummer	Lohnart	Menge	Einzelbetrag
10001	Stundenlohn	4	Vorgegeben
10300	Materialerwerb	1	80,00

Löschen Neu Bearbeiten Suchen OK



OSEMZIZ Office Line Salärabrechnung

Software



Beim Import von Stundenzusammenstellungen und Spesenabrechnung via Exceltabellen werden alle Daten automatisch verarbeitet.

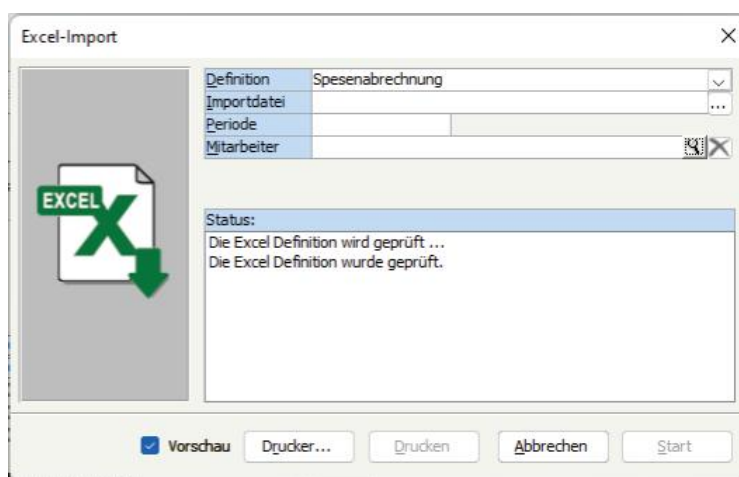

Betriebsferien oder gemeinsame Abwesenheiten können anhand von Abrechnungskreis, Standort, Abteilung und Personalgruppe automatisch bei den betroffenen Mitarbeiter erzeugt werden.

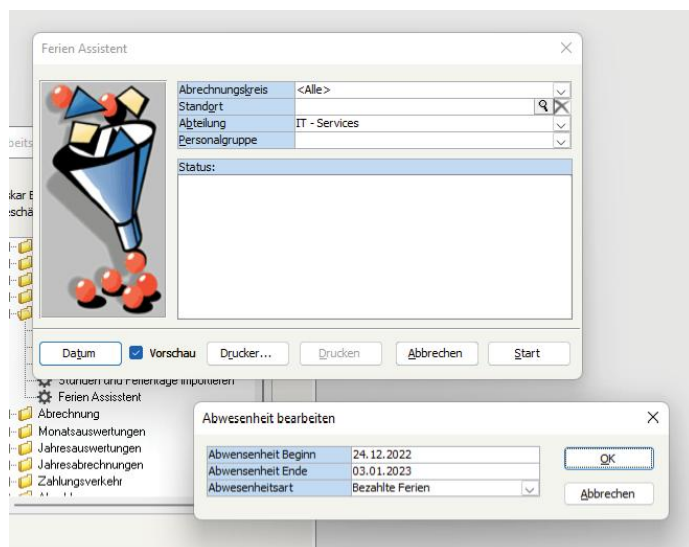



OSEMZIZ Office Line Salärabrechnung

Software



Abrechnung

Es stehen bis zu 99 Abrechnungskreise zur Verfügung die getrennt oder gemeinsam abgerechnet werden können. Es ist eine Rückrechnung bestehender Abrechnungen möglich. Kostenstellen und Kostenträgerabrechnung können in einem Vorgang ausgeführt werden. Die Automatische Übernahme der Arbeitszeit aus der Zeiterfassung bilden weitere Vorteile.

Abrechnung ausführen

Abrechnungsmonat: 2022/08 Abrechnungsdatum: 15.09.2022

Abrechnungskreis: 02

Status:

Die Daten der Zeiterfassung sind verarbeitet.
Für alle Mitarbeiter sind gültige Abrechnungsparameter vorhanden.
Für alle Mitarbeiter sind gültige Rechnungswesenparameter vorhanden.
Für alle Mitarbeiter sind gültige Kinderzulage tabellen vorhanden.
Für alle Mitarbeiter sind gültige Quellensteuertabellen vorhanden.
Für alle Mitarbeiter sind Soll/Ist-Stunden vorhanden.
Für alle Mitarbeiter sind Ferientage vorhanden.
Abrechnung Zeiterfassung wird geprüft ...
Abrechnung Zeiterfassung wurde geprüft.
Für alle Mitarbeiter gibt es keine Warnungen über Ablauftermine.

Vorschau Drucker... Drucken Abbrechen Weiter > Start

Alle Korrespondenzformulare sind in den Sprachen Deutsch, Französisch, Italienisch, Englisch und Rumantsch Grischun als Standard vorhanden. Die direkte Übergabe der Buchungen inklusive Kostenstellen, Kostenträger ins Rechnungswesen ist Standard.



OSEMZIZ Office Line Salärabrechnung

Software



Salärvergütungen

Die Software besitzt eine integrierte Verwaltung für Vergütungsaufträge und die entsprechende Übermittlung im ISO-20022 Format. Die Erstellung der Salärvergütungen ist getrennt von der Salärabrechnung. Salärzahlungen können so nachträglich gesplittet werden. Im Falle einer Rückrechnung, bei welcher die Vergütungsaufträge bereits ausgeführt wurden, können Differenzvergütungsaufträge automatisch erstellt werden. Im Falle einer Überbezahlung wird dieser Betrag automatisch der nächsten Salärabrechnung abgezogen. Die Salärvergütung ist auch in Fremdwährung möglich.

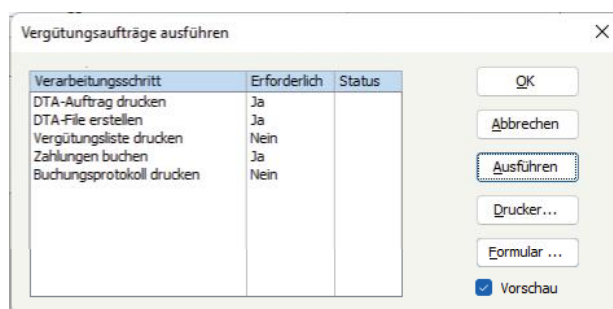
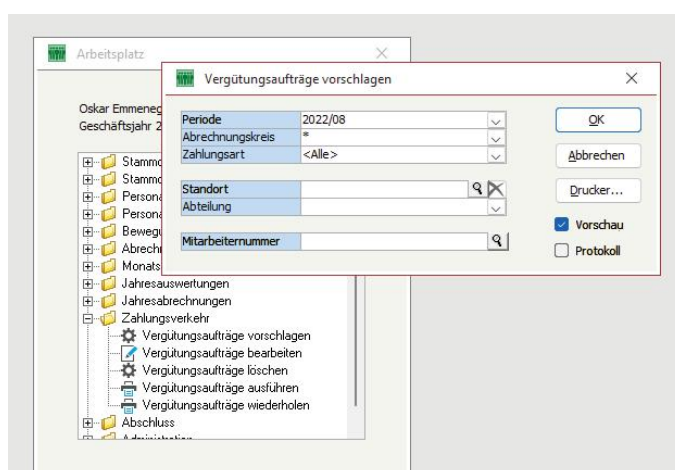



OSEMZIZ Office Line Salärabrechnung

Software



Versicherungen

AHV, ALV, BU, NBU, BVG, Krankentaggeld und Krankenkasse können direkt den verschiedenen Versicherungen oder Kassen zugeordnet werden. Es können auch mehrere Kassen oder Versicherungen pro Versicherungsart oder Kassenart erfasst werden, die dem Mitarbeiter zugeordnet werden.

Schlüssel	Matchcode
1	SVA Graubünden, Chur
2	SIVA Chur und Linth, Chur
3	Stiftung Auffangeinrichtung BVG, Zürich
4	Generali Allgemeine Versicherungen AG, Chur

Matchcode: SVA Graubünden, Chur

Adresse: Sozialversicherungsanstalt, Chur

Kreditor: Sozialversicherungsanstalt, Chur

Ansprechpartner: Frau Raisig Silvia

Ansprechpartner Buchhaltung: Frau Raisig Silvia

Versicherungsgruppe: Sozialversicherungen

☒ AHV / ALV ☐ UVG / NBUV ☐ UVG Zusatz

☐ Krankentaggeld ☐ Krankenkasse ☐ BVG

Status: **aktiv**

Vertragsdatum: 01.01.1982 Jahr (Nur Salär) 1982

Vertragsbeginn: 01.01.1982 Vertragsende

Vertragsnummer/Police: 754.978

Risiko:

Beschreibung Risiko:

Versichertes Risiko: 0.00

Selbstbehalt: 0.00

Ist die Versicherungsverwaltung installiert, sind diese Stammdaten zentral abgelegt. Im Salär erfasste Versicherungen erscheinen automatisch in der Versicherungsverwaltung. Wird in der Versicherungsverwaltung eine Versicherung oder eine Kasse erfasst die personalbezogen ist, erscheint diese automatisch im Salär.

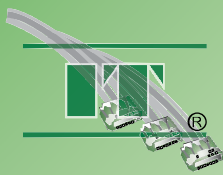

OSEMZIZ Office Line Salärabrechnung

Option Personalmanagement

Software

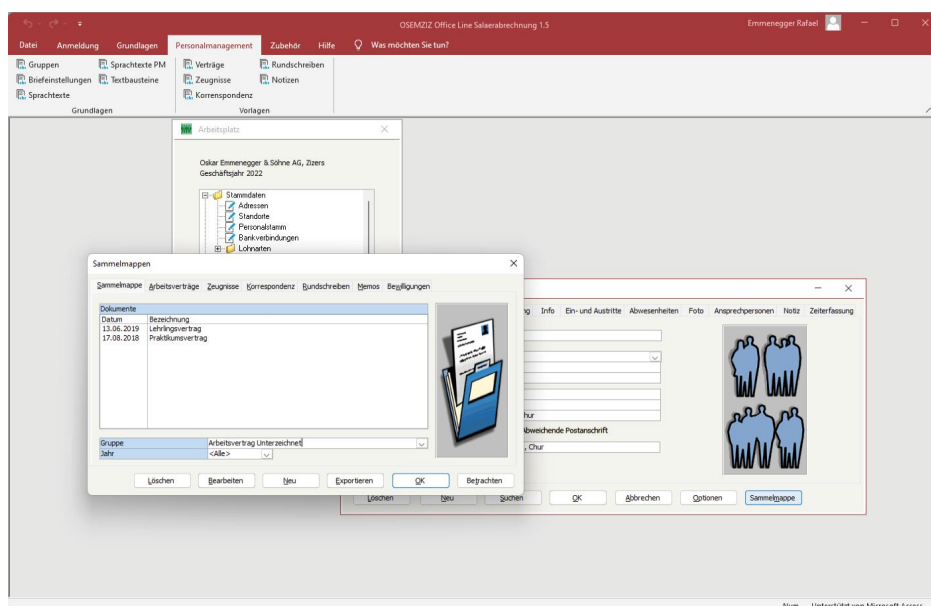

Mit der Option Personalmanagement haben Sie das digitale Personaldossier. Arbeitsverträge, Zeugnisse, Rundschreiben, Memos und Korrespondenz können direkt aus dem Programm erzeugt werden. Diese werden in der Datenbank unter dem Mitarbeiter gespeichert. Ebenso können eingescannte Dokumente wie Arztzeugnisse, Lehrlingszeugnisse und vieles mehr direkt unter dem Mitarbeiter in der Datenbank abgelegt werden. Arbeitsbewilligungen A1 und B1 sowie die BESTA Auswertung können ebenfalls direkt aus dem System generiert werden. Die Arbeitsbewilligungen werden unter dem Mitarbeiter gespeichert und können im Folgejahr kopiert und wieder verwendet werden. Die ganze Korrespondenz kann automatisch via E-Mail versendet werden.



OSEMZIZ Office Line Salärabrechnung

Software

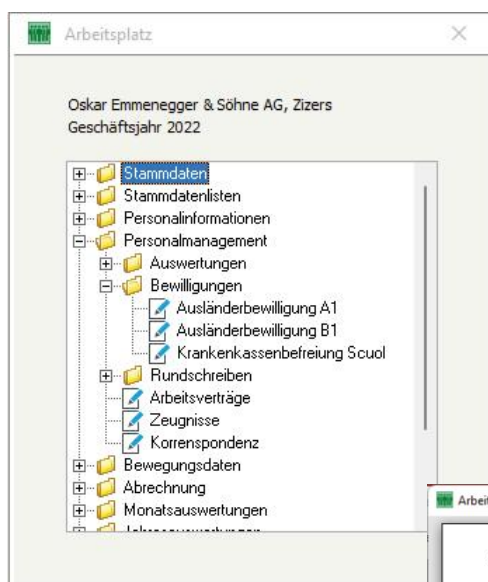

Arbeitsverträge, Zeugnisse, Korrespondenz, Rundschreiben u.s.w. anhand Templates ganz einfach aus dem System erzeugen.

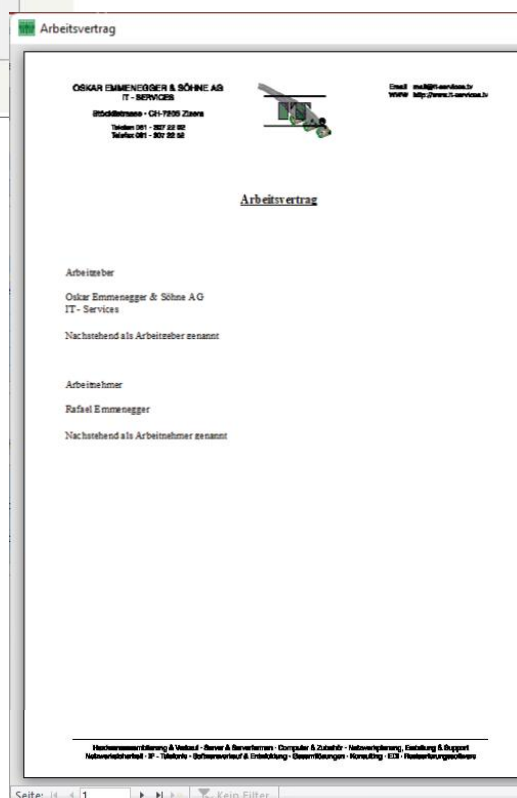



Arbeitsbewilligungen ganz einfach aus dem System heraus erstellen.

Seite: 1



OSEMZIZ Office Line Salärabrechnung

Software



Die Applikation kann noch viel mehr:

- BESTA Auswertung
- Ausländerbewilligungen aller Kantone
- Rundschreiben
- Memos
- Notizen

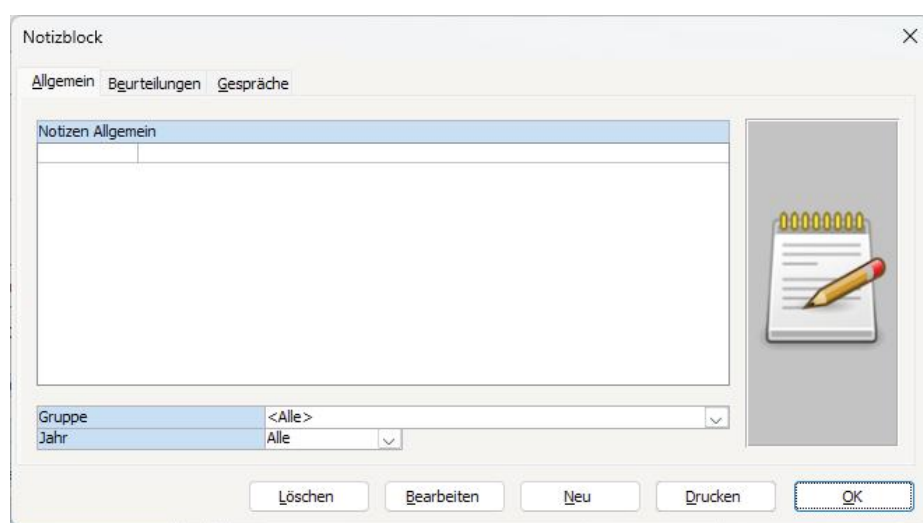



OSEMZIZ Office Line Salärabrechnung

Software





OSEMZIZ Office Line Salärabrechnung

Software



Kompatibilität

Die Software ist zu folgenden Anwendungen kompatibel:

- Sage 100
- Direktverbuchung in Sage 100 Rechnungswesen
- Direktverbuchung in Stieger Software AG Finanzbuchhaltung



OSEMZIZ Office Line Salärabrechnung

Software



Preisliste

Salärabrechnung bis 10 Mitarbeiter	Fr. 750.00
Salärabrechnung bis 25 Mitarbeiter	Fr. 1'490.00
Salärabrechnung bis 50 Mitarbeiter	Fr. 2'790.00
Salärabrechnung bis 75 Mitarbeiter	Fr. 4'890.00
Salärabrechnung bis 100 Mitarbeiter	Fr. 7'890.00
Salärabrechnung bis 125 Mitarbeiter	Fr. 9'890.00
Salärabrechnung bis 150 Mitarbeiter	Fr. 11'890.00
Salärabrechnung unbeschränkt Mitarbeiter	Fr. 15'890.00

Die Option Personalmanagement ist ein Aufpreis von 30% auf das jeweilige Paket.

Die Preise sind inkl. MWST.

Eine Softwaremiete oder als gehostete Softwarelösung ?

Preise auf Anfrage.

OSKAR EMMENEGGER & SÖHNE AG
IT - SERVICES

Stöcklistrasse · CH-7205 Zizers

Telefon 081 - 307 22 02
Telefax 081 - 307 22 52

Email mail@it-services.tv
WWW <http://www.it-services.tv>



OSEMZIZ Office Line Salärabrechnung

Software



Oskar Emmenegger & Söhne AG
IT - Services
Stöcklistrasse
CH-7205 Zizers

Telefon: +41 81 3072202
Telefax: +41 81 3072252
E-Mail: mail@it-services.tv
Internet: <http://www.it-services.tv>